

- ① 商品を追加し見積明細を更新する場合
商品の一つ追加します。

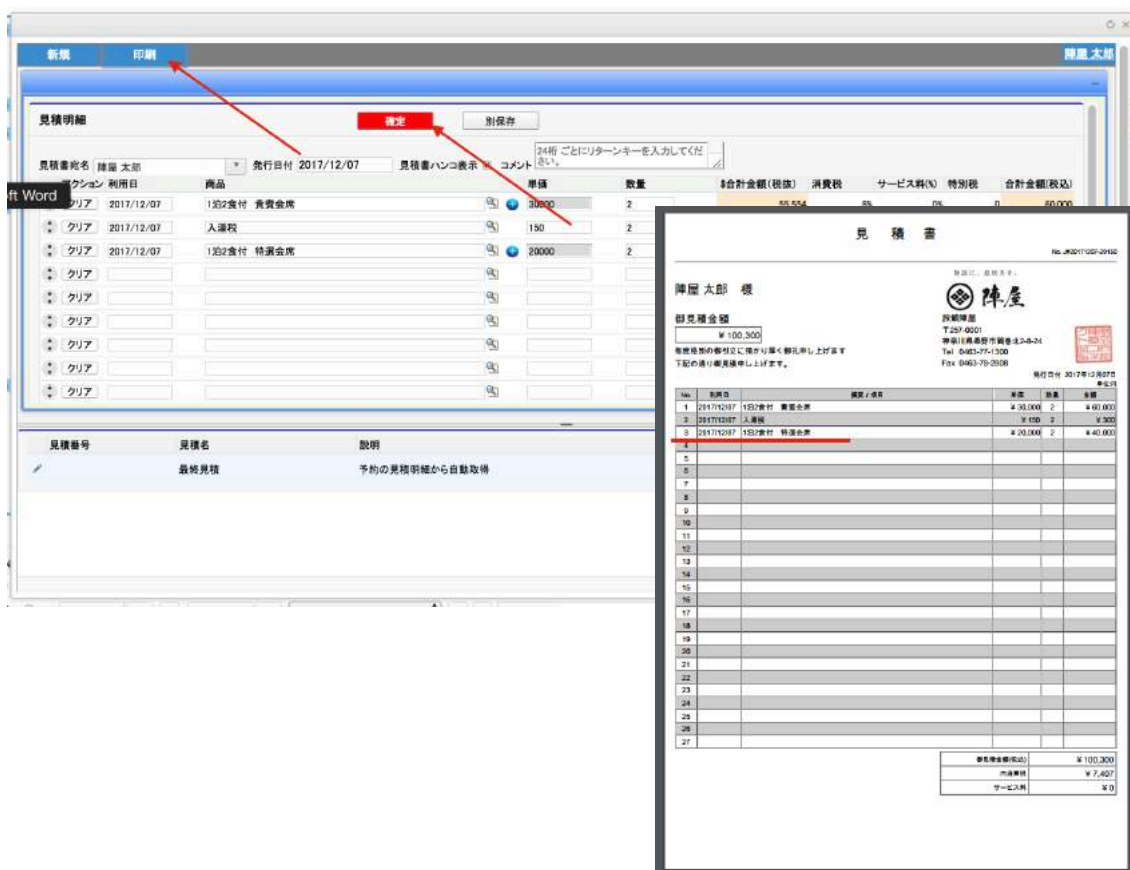

確定をクリックすると既存見積明細が更新され、印刷を押すとその内容の見積書が別タブで開きます。



ご予約の見積明細も更新されます。

▼お一人様見積金額(税込)と見積合計金額(税込)
見積合計 ¥100,300.00

見積明細

発行日付 2017/12/07

アクション	利用日	商品	単価	数量	\$合計金額(税抜)	消費税	サービス料(%)	特別税	合計金額(税込)
クリア	2017/12/07	1泊2食付 貴賓会席	30000	2	55,554	8%	0%	0	60,000
クリア	2017/12/07	入湯税	150	2	300	0%	0%	0	300
クリア	2017/12/07	1泊2食付 特選会席	20000	2	37,036	8%	0	0	40,000
クリア									
クリア									
クリア									
クリア									
クリア									
クリア									
クリア									
クリア									
クリア									

② 新規で別の見積を作成する場合
新規をクリックします



新規の見積名、有効期限を入力し次へをクリックします。

見積明細

見積名: 津屋 太郎 見積書1

有効期限: 2017/12/31

説明:

利用日:

取消 次へ

見積番号	見積名	説明	有効期限	最終更新日	最終更新者	ブックマーク
	新規見積	予約の見積依頼から自動取得				

新規で明細を入力するページに変わりますので商品を追加します。

アクション	利用日	商品	単価	数量	\$合計金額(税込)	消費税	サービス料(%)	特別税	合計金額(税込)
クリア	2017/12/07	1泊朝食付プラン	10000	2			0%	0%	0
クリア									
クリア									
クリア									
クリア									
クリア									
クリア									
クリア									
クリア									

見積番号	見積名	説明	有効期間	最終更新日	最終更新者	ブックマーク
	最終見積	予約の見積明細から自動取得				

確定をクリックすると既存の見積内容が、新規で作成した見積内容に更新されます。保存をクリックすると別の見積明細として保存され、下部に表示、保存されます。

アクション	利用日	商品	単価	数量	\$合計金額(税込)	消費税	サービス料(%)	特別税	合計金額(税込)
クリア	2017/12/07	1泊朝食付プラン	10000	2			0%	0%	0
クリア									
クリア									
クリア									
クリア									
クリア									
クリア									
クリア									
クリア									

見積番号	見積名	説明	有効期間	最終更新日	最終更新者	ブックマーク
	最終見積	予約の見積明細から自動取得				

改善対応

- 現金合わせ画面で保存をかけるとファイル化され印刷可能になりました

現金合わせ画面で保存をクリックすると印刷ボタンが出てきます。印刷をクリックすると表示している画面が別タブで開きますのでファイルから印刷してください。

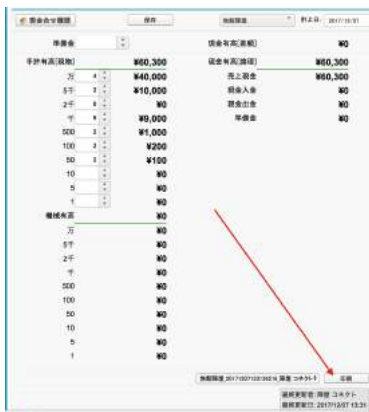

- 簡易会計の支払メディアがカスタマイズ可能になりました。

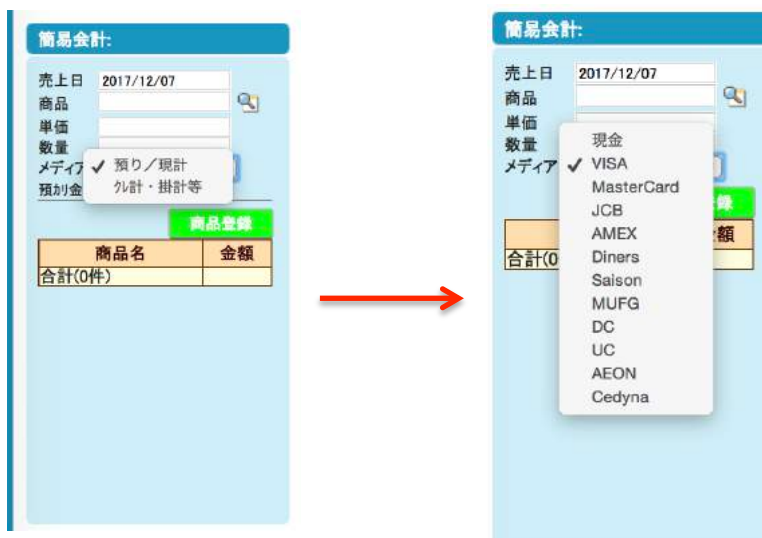

商品登録から会計確定で
会計書を出力できます。

簡易会計:

売上日 2017/12/07
 商品 羨懐石
 単価 40000
 数量 1
 メディア VISA

商品登録

商品名	金額
合計(0件)	

1 / 1

ご利用明細書 Description

物語に、息吹きを。

お名前
Guest Name 様

客室番号
Room No. 泊数
Nights 人数
Persons 1

ご到着日
Arrival ご出発日
Departure

旅館陣屋
〒257-0001
神奈川県奥平市鶴巻北2-8-24
Tel 0463-77-1300
Fax 0463-78-2808
Email info@jinya-inn.com
URL http://www.jinya-inn.com/

No.	ご利用日 Date	摘要 / 項目 Reference	単価 Price	数量 Qty	ご利用金額 Change	お預り金額 Credit
1	2017/12/07	VISA				¥40,000
2	2017/12/07	羨懐石	¥40,000	1	¥40,000	

※ご利用項目の料金には消費税が含まれております。
 税金計算が加算される場合は別途記載をいたしております。

ご請求金額 Balance Due ¥0

ご利用金額(税込) Total Charge/Tax Included ¥40,000
 内税 Sales Tax/Hotel Tax ¥2,962
 サービス料 Service Charge ¥0

発行 陣屋 コネクト
 日付 2017年12月07日 No. 20171207-75259

領収証 Receipt 日付 2017年12月07日 No. 20171207-75259

ご芳名
Guest Name 様

旅館陣屋
〒257-0001
神奈川県奥平市鶴巻北2-8-24
Tel 0463-77-1300
Fax 0463-78-2808
Email info@jinya-inn.com
URL http://www.jinya-inn.com/

金額: ¥40,000
 Amount
 内税: ¥2,962
 Sales Tax/Hotel Tax
 上記金額を正しく領収いたしました。(消費税を含みます)
 領収

・ 発注書、注文請書、納品書、検収書の発注先、発注元を変換する機能追加
 ご予約ページの各ボタンをクリック、発注書ウィンドウの下部のチェックボ
 ックスで切り替えます。

発注書

保護された通信 <https://ps.ap6.visual.force.com/apex/RepGeneralExtendMenu?...>

発注書 注文請書 納品書 検収書

予約No. J#20171207-29150
 予約名 陣屋 太郎
 お客様宛名 陣屋 太郎
 担当者 陣屋 太郎
 契約日 2018/01/01 (月)
 納期 2018/01/22(月)
 支払期限・方法 2017/12/20
 備考

発注先・元変換

閉じる 発注書作成

チェックあり：お客様名が発注先

チェックなし：お客様名が発注元

発注書発行日: 2017/12/07
No. 3659(17)207-20150

発 注 書

障屋 太郎 御中
〒9820261
JP宮城県仙台市青葉区対立2-2-2
障屋 太郎

お客様情報
〒257-0501
神奈川県横浜市磯区北2-8-24

下記の通り発注いたします。

契約日: 2018/01/01(月)
納期: 2018/01/20(月)
支払期限・方法: 2017/12/20
発注金額(税込): ¥20,000
内消費税: ¥1,461
発注金額(税別): ¥18,539

No.	商品コード	数量/単位	単価	数量	金額
1	P11115	1名様食付プラン	¥10,000	2	¥20,000
2					
3					
4					
5					
6					
7					
8					
9					
10					
11					
12					
13					
14					
15					
16					
17					
18					
19					
20					
21					
22					
23					
24					
25					
26					
27					

備考

発注書発行日: 2017/12/07
No. 3659(17)207-20150

発 注 書

旅館障屋 御中

障屋 太郎
〒9820261
JP宮城県仙台市青葉区対立2-2-2
障屋 太郎

下記の通り発注いたします。

契約日: 2018/01/01(月)
納期: 2018/01/20(月)
支払期限・方法: 2017/12/20
発注金額(税込): ¥20,000
内消費税: ¥1,461
発注金額(税別): ¥18,539

No.	商品コード	数量/単位	単価	数量	金額
1	P11115	1名様食付プラン	¥10,000	2	¥20,000
2					
3					
4					
5					
6					
7					
8					
9					
10					
11					
12					
13					
14					
15					
16					
17					
18					
19					
20					
21					
22					
23					
24					
25					
26					
27					

備考

- ・ iPad でも予約ポップ、ルームインジケータから予約をする際、CTI ポップアップのコピー機能を使用してお客様情報が自動で入るように改善