

改善対応

- ・ 店舗別に泊数、到着時刻、出発時刻を設定できる改善対応

※ タイムテーブルはタイムスケール90日の場合のみ対応

店舗A：旅館陣屋に1泊、到着時刻15:30、出発時刻10:00を設定

Room Indicator
ルームインジケータ

連絡事項
1
5
9

2017-11-25 (土) 12:04 大安 通

場所 フロア
旅館本館1F
旅館本館2F
旅館別館
レストラン

新規予約

お客様

部屋タイプ 和室

予約名

ひらがな

カタカナ

TEL

予約人数 2

泊数 1

部屋 梅

支払方法 現金

予約チャネル

セグメント

予約タイプ

男性 1

女性 1

婚吉日

料理補足

特記事項

到着日 2017/11/25

到着時刻 15:30

出発日 2017/11/26

出発時刻 10:00

金券種別

小人A 0

小人B 0

食事処

交通手段

選択可能
車
電車

選択済み

保存 キャンセル

店舗B：料亭陣屋に0泊、到着時刻18:00、出発時刻21:00を設定

Room Indicator
ルームインジケータ

連絡事項
1
5
9

2017-11-25 (土) 12:08 大安 通

場所 フロア
料亭陣屋
本館
料亭陣屋
離れ

新規予約

お客様

部屋タイプ 大広間

予約名

ひらがな

カタカナ

TEL

予約人数 2

泊数 0

部屋 英

支払方法 現金

予約チャネル

セグメント

予約タイプ

男性

女性

婚吉日

料理補足

特記事項

到着日 2017/11/25

到着時刻 18:00

出発日 2017/11/25

出発時刻 21:00

金券種別

小人A

小人B

食事処

保存 キャンセル

- ・ ルームインジケータの未割り当予約の並びをカスタマイズできる改善対応
予約受付日、お客様名、部屋タイプ名などの昇順、降順をカスタマイズ可能



- ・ 会計ページにチェックアウトのボタンを追加
会計保存後にチェックアウトボタンが表示され、会計ページからチェックアウトがかけれます。

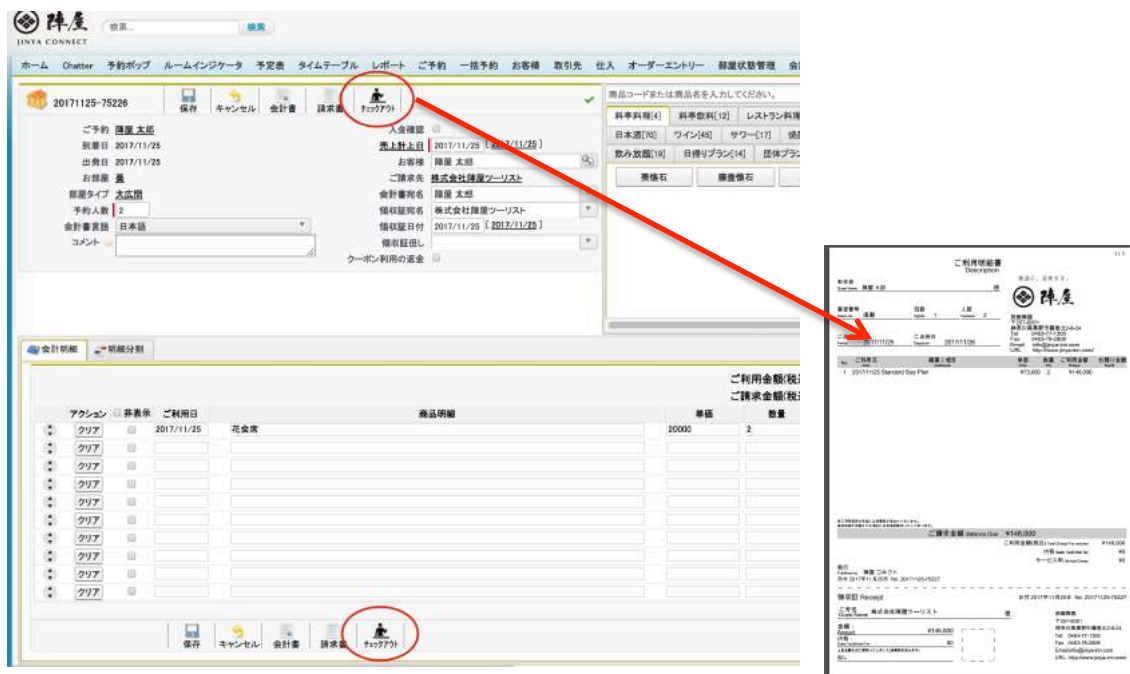

- また、チェックアウトを押した際に自動で別タブに会計書出力する、しないの選択が可能

- レジカードパターン6を追加

STAY CARD 宿泊者カード

2017年11月25日

Name お名前		陣屋 太郎			
Address 住所		〒 2570001 JP神奈川県秦野市鶴巻北2-8-24			
Sex 性別	男性	Age 年齢	59	Occupation 職業	フィールドエンジニア
Phone number 電話番号	000000			Nationality 国籍	
Email メールアドレス	tarou_jinya@jinya-connect.com			Passport number	
Arrived from 前泊地				Next Destination	
Arrival Date 到着日	2017/11/25			Departure Date 出発日	2017/11/26
Signature 署名	<p>* I hereby agree and sign here that I/We will follow your hostel rules. 私は当ホステルのルールに同意しここに署名します。</p>				

物語に、息吹きを。



- ・ レジカードパターン5の場合もサインできる改善対応
- ルームインジケータ、部屋詳細情報の『レジカード』をクリック

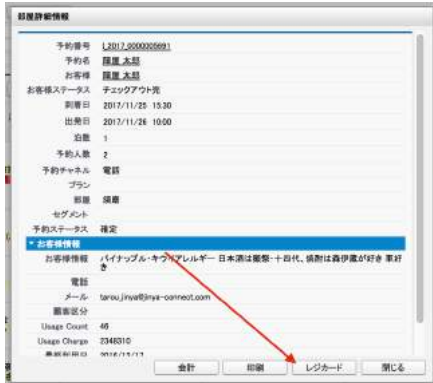

金額の表示を選択



出力されるレジカードにタブレットで直接、署名や住所が記入し保存できます。



2017年11月25日

お部屋	f:1対f:	f:1対f:外	泊	係	ご宿泊料金・人数
篝火	2017/11/25	2017/11/26	1		ご宿泊料金 48,000
ご宿泊者名					人数 2
お名前 陣屋 太郎					夕食時間 メモ
住所 〒	職業		お客様情報/バイナップル・キ ワイアレルギー日本酒は眼 鏡・十四代、焼酎は森伊蔵が好き 好き		
電話 (種別: 自宅・携帯・会社)	連絡 (可・不可) DM発送 (可・不可)		利用回数: 46 利用金額: 2348310 最終利用日: 2016-12-17 00:00		
Email tarou_jinya@jinya-connect.com	送付 (可・不可)		結婚記念日		
結婚記念日	人員 男性 1名 女性 1名		車種		
当館のご利用回数 初回・2回目 < 2回以上					
勤務先名					
名称 株式会社陣屋ツーリスト		部署			
住所 〒 9820261 JP宮城県仙台市青葉区折立2-2-2					
電話		FAX			

署名欄

- 保存
- 戻る
- 進む
- クリア
- キャンセル

物語に、息吹きを。



御記帳カード

2017年11月25日

お部屋	チェックイン	チェックアウト	泊	係	ご宿泊料金・人数
須磨	2017/11/25	2017/11/26	1		
ご宿泊者名					人数 2
タガナ じんや					
ご芳名 陣屋 太郎		誕生日 11月12日 様 <input checked="" type="radio"/> 男 <input type="radio"/> 女			夕食時間
住所 〒257-0001 神奈川県東野市鶴巻上比2-8-24		職業			メモ
電話 (種別: <input checked="" type="radio"/> 固定 <input type="radio"/> 携帯 <input type="radio"/> 会社) 0463-77-1303		連絡 (可・不可) DM発送 (可・不可)			お客様情報:バイナッブル・キウイアレルギー日本酒は願祭・十四代、焼酎は森伊蔵が好き 利用回数:46 利用金額:2348310 最終利用日:2016-12-1700:00:00
Email tarou_jinya@jinya-connect.com		送信 (可・不可)			
結婚記念日		人員 男性 1 名 女性 1 名			
車種					
当館のご利用回数 初回 ・ 2回目 ・ <input checked="" type="radio"/> 3回目					
勤務先名					
名称 株式会社陣屋ツーリスト		部署			
住所 〒9820261 JP宮城県仙台市青葉区折立2-2-2					
電話		FAX			

署名欄

陣屋 太郎

- ・ レジカードサインタイプが誤って更新してしまう不具合改修

- ・ お客様マージ機能、お客様のみマージのウィンドウのレイアウトをお客様情報と同様の並び順に、表示項目をカスタマイズ可能に改善対応。

お客様項目情報マージ

マージ

自動閉める

マージ先お客様		マージ元お客様	
所有者 ID	0052800000FMmLAAW	所有者 ID	0052800000FMmLAAW
姓	陣屋	姓	陣屋
名	太郎	名	太郎
ひらがな	じんや たろう	ひらがな	
カナ1		カナ1	
性別	男性	性別	
取引先 ID	0012800003Fv8HAAS	取引先 ID	
部署		部署	
役職		役職	
電話	0463-77-1303	電話	
携帯電話		携帯電話	
自宅電話		自宅電話	
Fax		Fax	
メール		メール	
上司 ID		上司 ID	
名刺交換	支配人	名刺交換	
国(郵送先)	JP	国(郵送先)	
郵便番号(郵送先)	9820261	郵便番号(郵送先)	
都道府県(郵送先)	宮城県	都道府県(郵送先)	
市区郡(郵送先)	仙台市青葉区	市区郡(郵送先)	
町名・番地(郵送先)	折立2-2-2	町名・番地(郵送先)	
国(その他)		国(その他)	

数字や、金額などの項目を加算する、加算しないに設定可能

右上の自動閉めるのチェックボックスでマージ後にウィンドウが閉まるかそのままかの選択が可能

・ 会計商品を店舗別に検索、ユーザ単位で他店舗の商品を検索できないように改善対応

例は商品コード『10010』、商品名『葵懐石』に料亭陣屋を設定
ユーザに『旅館陣屋』を設定：検索結果がでない

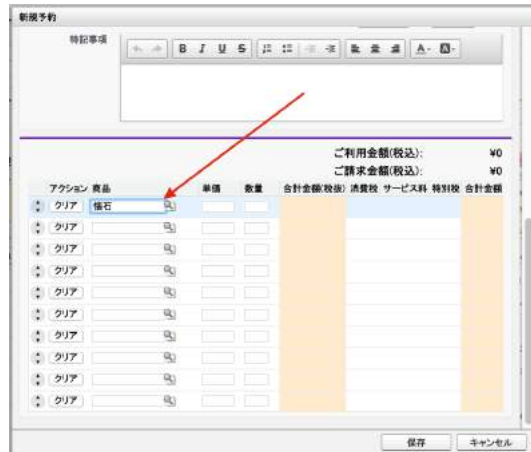
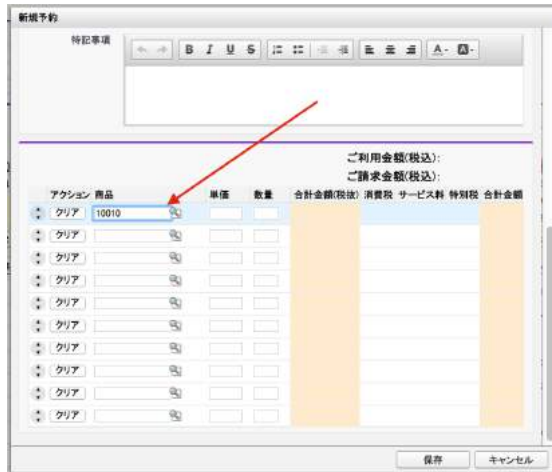

ユーザに『料亭陣屋』を設定：検索結果がでる

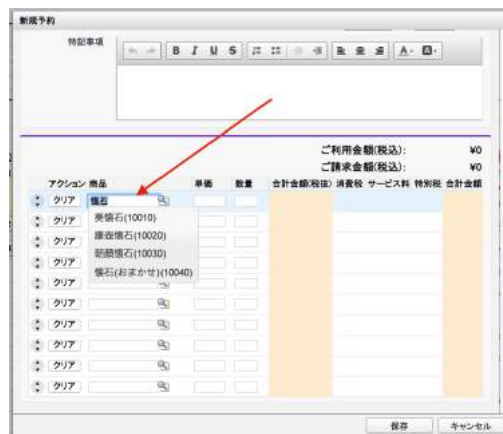
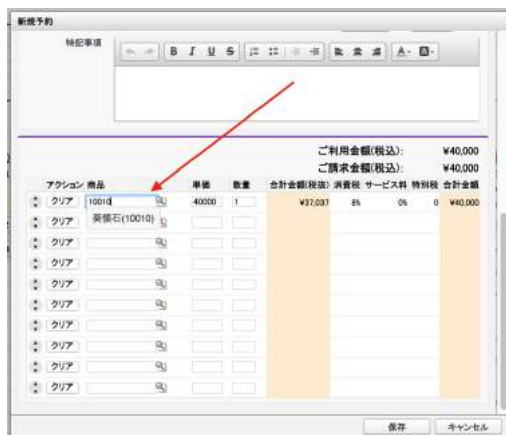

・ 商品検索結果の並び順をカスタマイズできる改善対応

例は商品コードの昇順、降順

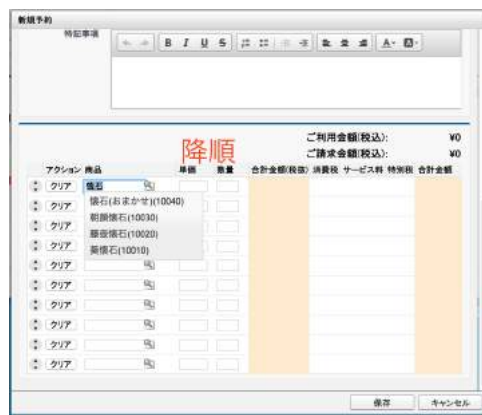
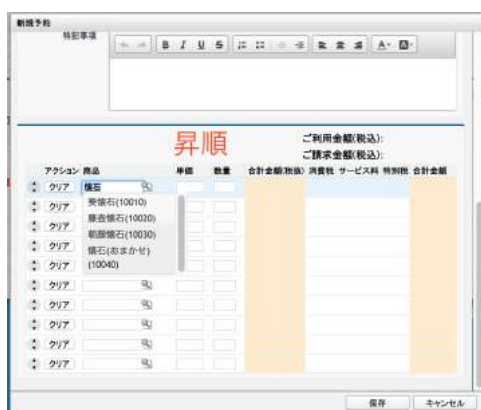

- ・ 項目変更履歴（会計編集変更履歴、現金あわせ変更履歴）を自動作成する、しないを選択できるよう改善対応

不具合改修

- ・ 会計画面のレシート印刷機能、小計に数字が印字されず合計金額も0円の不具合改修
- ・ 会計画面、プラン明細の金額をN回変更のケースで金額差異の不具合改修