

新機能

- ・ 会計書の一括出力機能を新規追加

ルームインジケータ上部『ビル一括印刷』をクリック

出発日を指定して検索をクリック。一括で出力しない会計は左のチェックを外してください。

印刷対象(件数: 6件)	Account#	お部屋	到着日	出発日	泊数	会計済	会計人数	会計件数
<input checked="" type="checkbox"/> 一括対象 お客様 陣屋 康二	20171002-78199	梅	2017/10/02	2017/10/03	1	△	2	1
<input checked="" type="checkbox"/> 陣屋 晴子	20171002-78204	梅	2017/10/01	2017/10/03	2	✓	2	2
<input checked="" type="checkbox"/> 陣屋 祐子	20171002-78200	霧火	2017/10/02	2017/10/03	1	✓	2	1
<input checked="" type="checkbox"/> 宮崎 知子	20171002-78202	煙臺	2017/09/30	2017/10/03	3	✓	2	1
<input checked="" type="checkbox"/> 宮崎 知子	20171002-78203	梅枝	2017/09/30	2017/10/03	3	△	0	1
<input checked="" type="checkbox"/> 陣屋 一郎	20171002-78201	橋	2017/10/02	2017/10/03	1	✓	4	1

連泊の場合、左側の▶から詳細を表示し、会計書の出力範囲を決めてください

<input checked="" type="checkbox"/>	陣屋 晴子	2-1泊目 陣屋 晴子
	お客様	ご予約
<input checked="" type="checkbox"/>	陣屋 晴子	2-1泊目 陣屋 晴子
<input checked="" type="checkbox"/>	陣屋 晴子	2-2泊目 陣屋 晴子

範囲指定後、会計書ボタンをクリックすると
ご利用明細書、ご利用明細書（控）の順に
PDF がまとめて作成されます。

1 / 1

ご利用明細書

Description

お客様 株式会社 〇〇

〒257-0201
神奈川県高野市鎌倉道2-8-24
Tel 0463-77-1300
Fax 0463-78-2808
Email info@ryu-ent.com
URL http://www.ryu-ent.com/

御座います
〒257-0201
神奈川県高野市鎌倉道2-8-24
Tel 0463-77-1300
Fax 0463-78-2808
Email info@ryu-ent.com
URL http://www.ryu-ent.com/

No.	ご利用日 Date	振替 / 項目 Transfer	金額 Amount	取組 Term	ご利用金額 Charge	お預り金額 Dues
1	2017/10/02	Standard Stay Plan	¥73,000	2	¥146,000	
2	2017/10/02	入庫料	¥150	2	¥300	

ご利用金額 Balance Due: ¥146,300

ご利用金額(税込) TotalChargeTaxIncl: ¥146,300

内税 Add.TaxInclTax: ¥0

サービス料 ServiceCharge: ¥0

発行 株式会社 〇〇

発行日 2017年10月02日 No. 20171002-75100

振込先 株式会社 〇〇

振込日 2017年10月02日 No. 20171002-75100

お客様 株式会社 〇〇

〒257-0201
神奈川県高野市鎌倉道2-8-24
Tel 0463-77-1300
Fax 0463-78-2808
Email info@ryu-ent.com
URL http://www.ryu-ent.com/

御座います
〒257-0201
神奈川県高野市鎌倉道2-8-24
Tel 0463-77-1300
Fax 0463-78-2808
Email info@ryu-ent.com
URL http://www.ryu-ent.com/

No.	ご利用日 Date	振替 / 項目 Transfer	金額 Amount	取組 Term	ご利用金額 Charge	お預り金額 Dues
1	2017/10/02	Standard Stay Plan	¥73,000	2	¥146,000	
2	2017/10/02	入庫料	¥150	2	¥300	

ご利用金額 Balance Due: ¥146,300

ご利用金額(税込) TotalChargeTaxIncl: ¥146,300

内税 Add.TaxInclTax: ¥0

サービス料 ServiceCharge: ¥0

発行 株式会社 〇〇

発行日 2017年10月02日 No. 20171002-75100

振込先 株式会社 〇〇

振込日 2017年10月02日 No. 20171002-75100

お客様 株式会社 〇〇

〒257-0201
神奈川県高野市鎌倉道2-8-24
Tel 0463-77-1300
Fax 0463-78-2808
Email info@ryu-ent.com
URL http://www.ryu-ent.com/

御座います
〒257-0201
神奈川県高野市鎌倉道2-8-24
Tel 0463-77-1300
Fax 0463-78-2808
Email info@ryu-ent.com
URL http://www.ryu-ent.com/

No.	ご利用日 Date	振替 / 項目 Transfer	金額 Amount	取組 Term	ご利用金額 Charge	お預り金額 Dues
1	2017/10/01	Standard Stay Plan	¥80,000	2	¥160,000	
2	2017/10/01	入庫料	¥150	2	¥300	
3	2017/10/02	Standard Stay Plan	¥80,000	2	¥160,000	
4	2017/10/02	入庫料	¥150	2	¥300	
5	2017/10/02	天候観測り会費	¥2,000	1	¥2,000	
6	2017/10/02	名ビール (中)	¥699	2	¥1,398	
7	2017/10/02	お風呂の湯のり準備費	¥5,000	1	¥5,000	

ご利用金額 Balance Due: ¥320,964

ご利用金額(税込) TotalChargeTaxIncl: ¥320,964

内税 Add.TaxInclTax: ¥0

サービス料 ServiceCharge: ¥0

発行 株式会社 〇〇

発行日 2017年10月02日 No. 20171002-75204

振込先 株式会社 〇〇

振込日 2017年10月02日 No. 20171002-75204

お客様 株式会社 〇〇

〒257-0201
神奈川県高野市鎌倉道2-8-24
Tel 0463-77-1300
Fax 0463-78-2808
Email info@ryu-ent.com
URL http://www.ryu-ent.com/

御座います
〒257-0201
神奈川県高野市鎌倉道2-8-24
Tel 0463-77-1300
Fax 0463-78-2808
Email info@ryu-ent.com
URL http://www.ryu-ent.com/

No.	ご利用日 Date	振替 / 項目 Transfer	金額 Amount	取組 Term	ご利用金額 Charge	お預り金額 Dues
1	2017/10/01	Standard Stay Plan	¥80,000	2	¥160,000	
2	2017/10/01	入庫料	¥150	2	¥300	
3	2017/10/02	Standard Stay Plan	¥80,000	2	¥160,000	
4	2017/10/02	入庫料	¥150	2	¥300	
5	2017/10/02	天候観測り会費	¥2,000	1	¥2,000	
6	2017/10/02	名ビール (中)	¥699	2	¥1,398	
7	2017/10/02	お風呂の湯のり準備費	¥5,000	1	¥5,000	

ご利用金額 Balance Due: ¥320,964

ご利用金額(税込) TotalChargeTaxIncl: ¥320,964

内税 Add.TaxInclTax: ¥0

サービス料 ServiceCharge: ¥0

発行 株式会社 〇〇

発行日 2017年10月02日 No. 20171002-75204

振込先 株式会社 〇〇

振込日 2017年10月02日 No. 20171002-75204

改善対応

- ・ 予定番号別表示の際、お客様、予約名をリンクできるよう改善対応

The screenshot shows a reservation management system interface. At the top, there are navigation tabs: ホーム, Chatter, 予約ポップ, ルームインジケータ, 予定表, タイムテーブル, レポート, ご予約, 一括予約, お客様, 取引先, 仕入. Below this, there are filters for 支店 (旅館陣屋), 指定日 (2017/10/02), から (1), 日間予定情報, アサイン部屋表示, and 予約番号別. A table lists reservations with columns for SE, 確認, 部屋, 予約名, お客様名, 予約タイプ, 当日, 予約人数 (男女小人数), Check, 到着時刻, 出発時刻, and 予約チャネル. A red box highlights the reservation name and customer name in the list, and a red arrow points to the same information in the detailed view below.

- ・ 予定表の表示を予約別、予約番号別に切替可能に改善対応

予定表上部のリストを開き切替可能

The screenshot shows the same reservation management system interface. A dropdown menu is open, showing options for 予約番号別 (Reservation Number) and 予約別 (Reservation Type). A red box highlights the dropdown menu, and a red arrow points to the reservation name in the list below. The list shows reservations with columns for SE, 確認, 部屋, 予約名, お客様名, 予約タイプ, 当日, 予約人数 (男女小人数), Check, 到着時刻, 出発時刻, 予約チャネル, 夕食時間, 食事処, and 朝食時間. A red box highlights the reservation name and customer name in the list, and a red arrow points to the same information in the detailed view below.

予約別

SE	確認	部屋	予約名	お客様名	予約タイプ	当日	部屋	予約人数	男性	女性	小人A	小人B	小人C	小人D	Check	到着時刻	出発時刻	予約チャネル	夕食時間	食事処	朝食時間	朝食部屋	部屋変更不可	プランコメント
1	✓	梅	陣屋 康一	陣屋 康一				2	1	1	0	0	0	0	座	15:30	10:00	電話						
4	✓	鈴虫	●7-6泊目 陣屋 一郎	陣屋 一郎	連泊			8	8	0	0	0	0	0		12:00	18:00	電話						
5	✓	雀	7-6泊目 陣屋 一郎	陣屋 一郎	連泊			0	0	0	0	0	0	0		12:00	18:00	電話						
6	✓	早蕨	7-6泊目 陣屋 一郎	陣屋 一郎	連泊			0	0	0	0	0	0	0		12:00	18:00	電話						
9	✓	須磨	2-2泊目 陣屋 雄子	陣屋 雄子	連泊			2	1	1	0	0	0	0	座	15:30	10:00	電話						
11	✓	篝火	陣屋 雄子	陣屋 雄子				2	1	1	0	0	0	0	座	15:30	10:00	自社サイト						
13	✓	桐壺	●3-3泊目 宮崎 知子	宮崎 知子	連泊			2	1	1	0	0	0	0	座	12:00	08:00	電話						
14	✓	梅枝	3-3泊目 宮崎 知子	宮崎 知子	連泊			0	0	0	0	0	0	0	座	12:00	08:00	電話						
20	✓	椿	陣屋 一郎	陣屋 一郎				3	1	1	0	0	0	0	座	15:30	10:00	電話						
70	✓	佃家1	7-6泊目 陣屋 一郎	陣屋 一郎	連泊			0	0	0	0	0	0	0		12:00	18:00	電話						

- ・ 予定表に表示させない部屋を設定可能に改善対応

大浴場などルームインジケータにはあるが予定表には必要ない部屋を表示させない設定を追加できる改善対応。

※ 予定表 PDF 自動出力機能にも適応

- ・ 予定表の表示順をカスタマイズできる改善対応 (デフォルト値 : #Seq)
- デフォルト値 : #Seq 順

SEQ	種	部屋	予約名	お客様名	予約タイプ	当日	性別	予約人数	小人数	小人数	小人数	小人数	Check	到着時刻	出発時刻	予約チャネル	夕食時間
1	梅	陸屋 康一	陸屋 康一	陸屋 康一				2	1	1	0	0	0	15:30	10:00	電話	
4	鈴虫	7-6泊目 陸屋 康一	陸屋 康一	陸屋 康一	連泊			8	8	0	0	0	0	12:00	18:00	電話	
5	梅	7-6泊目 陸屋 康一	陸屋 康一	陸屋 康一	連泊			0	0	0	0	0	0	12:00	18:00	電話	
6	早蕨	7-6泊目 陸屋 康一	陸屋 康一	陸屋 康一	連泊			0	0	0	0	0	0	12:00	18:00	電話	
70	個室1	7-6泊目 陸屋 康一	陸屋 康一	陸屋 康一	連泊			0	0	0	0	0	0	12:00	18:00	電話	
9	須磨	2-2泊目 陸屋 康一	陸屋 康一	陸屋 康一	連泊			2	1	1	0	0	0	15:30	10:00	電話	

部屋名順に変更

SEQ	種	部屋	予約名	お客様名	予約タイプ	当日	性別	予約人数	小人数	小人数	小人数	小人数	Check	到着時刻	出発時刻	予約チャネル	夕食時間	食事	部
20	梅	陸屋 康一	陸屋 康一	陸屋 康一				3	1	0	0	0	0	15:30	10:00	電話			
1	梅	陸屋 康一	陸屋 康一	陸屋 康一				2	1	1	0	0	0	15:30	10:00	電話			
13	根巻	2-3泊目 宣徳 知子	宣徳 知子	宣徳 知子	連泊			2	1	1	0	0	0	12:00	08:00	電話			
14	梅枝	2-3泊目 宣徳 知子	宣徳 知子	宣徳 知子	連泊			0	0	0	0	0	0	12:00	08:00	電話			

- ・ ユーザ別に縦列の項目を表示、非表示がカスタマイズできるように改善対応
- ・ レジカードの全画面にタブレット等でサインできる改善対応

物語に、息吹きを。



宿帳 Guest Card

ご芳名 Name	誕生日 Birth	ご住所 Address / 電話 Telephone / メールアドレス E-mail
※ご予約者様 陣屋太郎 じんや たらう 様	男性 年月日	〒257-0001 JP神奈川県秦野市鶴巻北2-8-24 Tel.0463-77-1303 Email.support@jinya-connect.com
陣屋花子 じんや はなこ 様	女性 年月日	〒2570001 神奈川県秦野市鶴巻北2-8-24 Tel.0463-77-1303 Email.
じんや りょうこ 陣屋 良子 様	1987年10月3日 年月日	〒 Tel. Email.
様	年月日	Tel. Email. 〒
様	年月日	Tel. Email.

- ご宿泊の趣旨 お祝い () ビジネス 観光 その他 ()
- ご利用の経緯 当館のホームページをみて 知人の紹介 (ご紹介者) ()
旅行代理店 その他 ()

- DMをお送りしてもよろしいですか。 可 (メール・郵送) ・不可
- その他ご要望ございましたらご記入くださいませ。

そばアレルギーです (男性1名)

・ チェックイン：2018/10/01 15:30 チェックアウト：2018/10/02 11:00

・ プラン名

部屋名：夕霧

・ 予約明細 旬彩御膳

¥4,320 1 ¥4,320

・ ご利用金額(税込) ¥4,320

発行日 2017年10月03日

署名欄

陣屋 太郎

- ・ オーダーエントリーの料理短冊出力機能、アレルギー項目をカスタマイズできるように改善対応

アレルギーの情報をご予約、お客様項目の中から文字列を指定し抽出できます。

例) 特記事項のなかのアレルギー列の文字列を表示や、お客様情報内の『NG』を抽出など

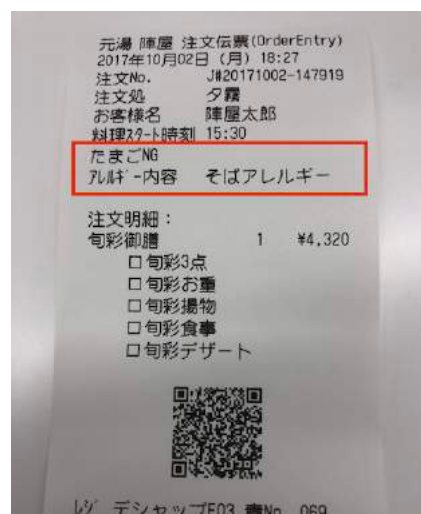

▼ ご予約の詳細内容

特記事項 🟡 そばアレルギー

営業責任者

問題点 🟡

- ・ 自動釣銭機、硬貨レスポンスタイムアウトの改善対応
- ・ オーダーエントリー機能、注文を取り消す際に会計明細を直接削除できるよう改善対応
- ・ オーダーエントリー機能、オーダーエントリーのみで注文を入力した際に会計の保存がかからない改善対応

不具合改修

- ・ 新規予約ウィンドウ、お客様項目に対してコピー&ペースト直後、反映される時とされない時がある不具合改修