

改善対応

・ 入湯税自動入力機能の仕様変更（共通定義：入湯税自動入力フラグ2の追加）
入湯税自動入力機能を二つの仕様から選べるようになりました。

① 予約人数に紐づいて入湯税を自動入力する（入湯税自動入力フラグ2が1）
通常通り予約を作成する。例では予約人数は3、プランの数量は2としています。

新規予約

お客様 陸屋 太郎 部屋タイプ 和室

予約名 陸屋 太郎 到着日 2020/08/03

ひらがな じんや たろう 到着時刻 19:00

カタカナ シンヤ タロウ 出発日 2020/08/04

TEL 0489-77-1903 出発時刻 10:00

予約人数 3

泊数 1

部屋 1(19+4畳)

支払方法 現金

予約チャネル 電話

セグメント なし

男性 1 女性 1

予約タイプ なし

交通手段 選択可能 選択済み
車 電車

特記事項

保存 キャンセル

▼お一人様見積金額(税込)と見積合計金額(税込)

見積チェック
見積合計 ¥20,000.00

見積明細

行追加 確定 閉じる

見積書宛名 陸屋 太郎 言語 日本語 発行日付 2020/08/03 見積書ハンコ表示 24折ごとにリターンキーを入力してください

御見積金額: ¥20,000

アクション	非表示	利用日	商品	単価	数量	合計金額(税抜)	消費税	サービス料(%)	特別税	合計金額(税込)
クリア	<input type="checkbox"/>	2020/08/03	1泊2食 旬菜会席プラン	10000	2	18,182	10%		0	20,000
クリア	<input type="checkbox"/>									
クリア	<input type="checkbox"/>									
クリア	<input type="checkbox"/>									
クリア	<input type="checkbox"/>									
クリア	<input type="checkbox"/>									
クリア	<input type="checkbox"/>									
クリア	<input type="checkbox"/>									
クリア	<input type="checkbox"/>									
クリア	<input type="checkbox"/>									

行追加 確定 閉じる

予約見積明細には入湯税は表示されず、チェックインして会計を作成すると設定している入湯税が追加されます。

プランの数量にかかわらず、予約人数が入湯税の数量となります。

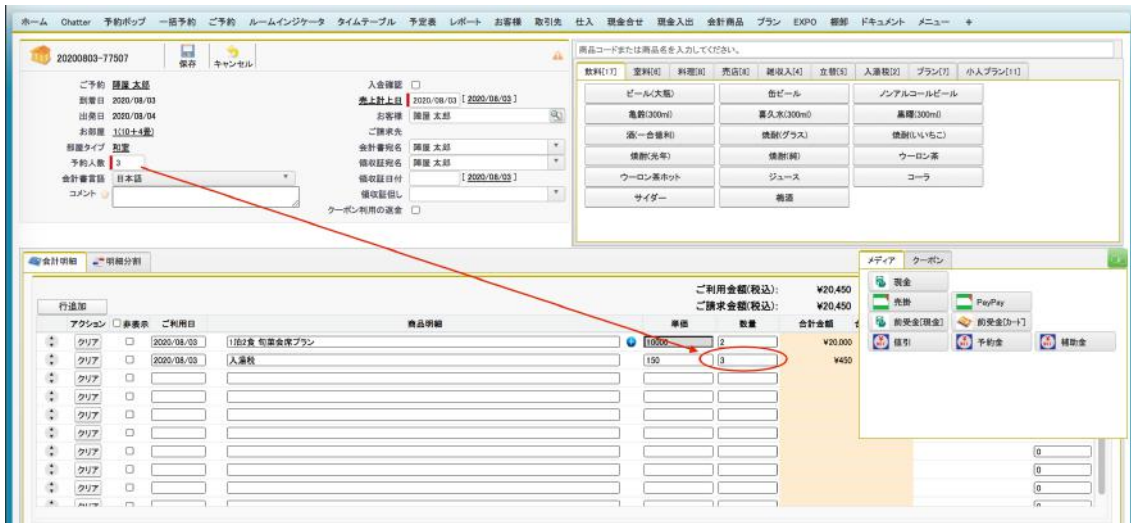

作成後は数量の変更や削除が可能です。

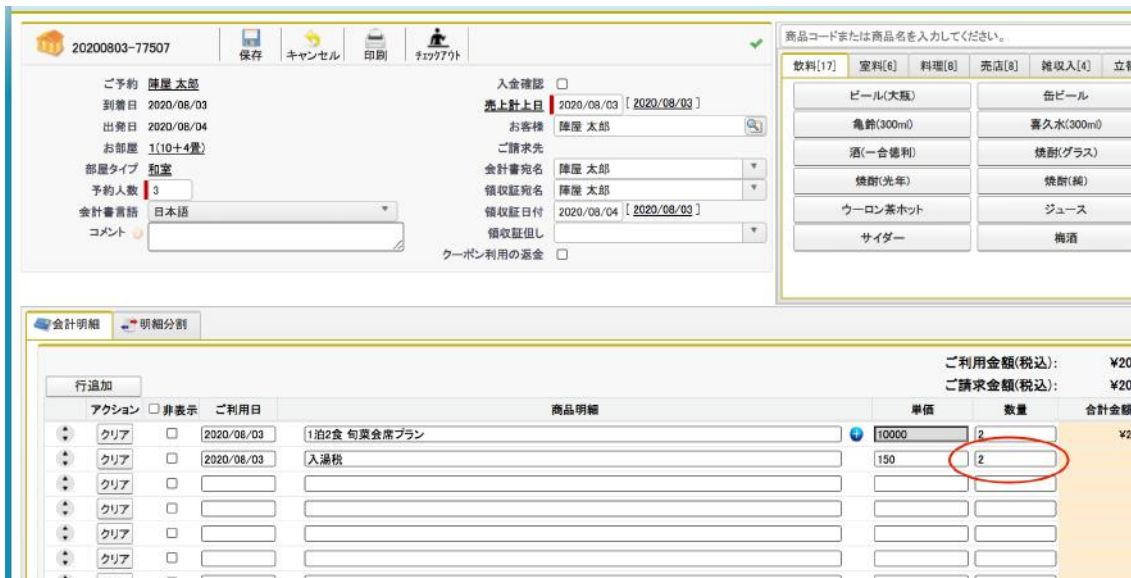

また、一度保存しないと明細分割には表示されません。



見積明細に追加され数量の変更や削除が可能です。

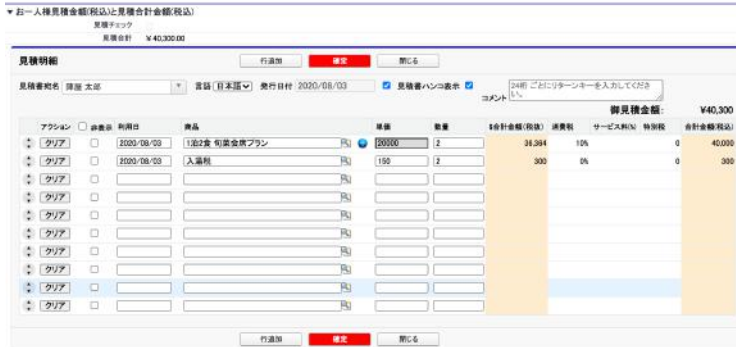

そのまま会計に反映されます。

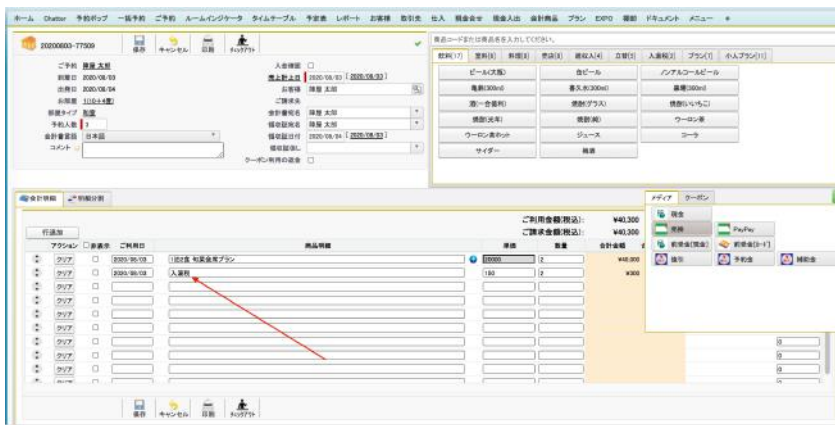

※ 会計でそのプランを追加した場合は入湯税は反映されません。

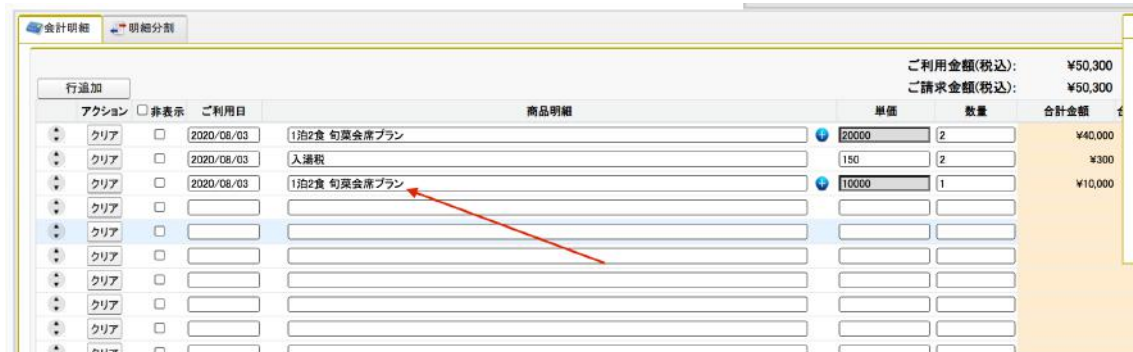

- ・ 共通定義、予約ポップのリアル AGT 残室数連動フラグのデフォルト値変更