

改善対応

- ・ オーダーエントリーをクリックした際の初期画面が、部屋選択画面か商品選択画面かを選択できるようになりました。(オーダーエントリー定義情報に ROOMPAGEAUTOSHOW タグの追加)

部屋選択画面



商品選択画面



- ・ オーダーエントリー画面で会計商品のリストを多層構造に出来るようになりました。(2階層まで)

例ではドリンクカテゴリをビール、日本酒に分けています。

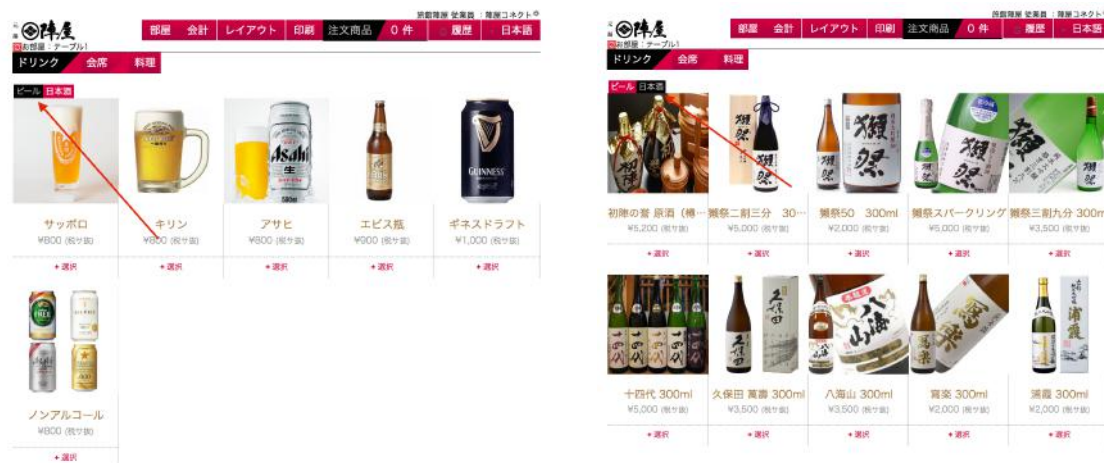

- ・ オーダーエントリー画面で複数のレイアウトを切替可能になりました。(オーダーエントリー定義情報に LOCATIONS タグの追加)



到着時間の設定値により時間帯によるレイアウト切替も可能です。

旅館陣屋 従業員：陣屋コネクト

部屋 会計 レイアウト 印刷 注文商品 0件 履歴 日本語

複数テーブル 場所 部屋食

一括印刷 更新 閉じる

11:00~ 梅 知屋 華子 知屋 華子

15:00~ 松風 2-2泊目 滝 滝田 翔平

12:00~ 鈴虫 3-2泊目 志 志村 健司

12:00~ 早咲 3-2泊目 室崎 知子

12:00~ 浮舟 3-2泊目 室崎 知子

また、同じレイアウトの区別を料理リストでも反映できます。

ホーム Chatter 予約ポップ ルームインジケータ 予定表 レポート ご予約 一括予約 タイムテーブル

旅館陣屋 レストラン 部屋食 部屋昼食 2020/04/14

松風(14:45~15:45) 梅(11:30~11:40)

お客様：滝田 翔平 アレルギー：1名 甲殻類アレルギー アレルギーなし

お客様：陣屋 華子 アレルギー：バナナ・キウイアレルギー

明細名	料理	数量
貴賓会席		
お椀	白舞茸の土瓶蒸し	2
お造り	桜鯛と筍のお造り	2
焼物	筍と鰯の焼き物	2
合肴	鰯と太刀魚の炙り梅肉	2
煮物	真鯛兜煮	2
食事	白飯/赤出し/香の物	2
デザート	アイスクリーム	2
その他		
	真鯛兜煮	1

- 料理進捗のレイアウトが大幅に改善されました。(オーダーエントリー定義情報に NEWLAYOUT 属性の追加)

時刻が表示されている部分をクリックすると料理をすすめ、注文の打刻時間が保存される様になりました。続く料理の時間が変わります。

旅館陣屋 ▾ レストラン ▾ 部屋食 ▾ 部屋昼食 ▾ 2020/04/14 ↻

松風(14:56~16:06)

お客様: 滝田 翔平
アレルギー: 1名甲殻類アレルギー アレルギーなし

順	料理	時刻	数
1	貴賓会席		
1	白舞茸の土瓶蒸し	14:56	2
2	桜鯛と筍のお造り	15:06	2
3	筍と鰯の焼き物	15:16	2
4	鰯と太刀魚の炙り梅肉	15:26	2
5	真鯛兜煮	15:36	2
6	白飯/赤出し/香の物	15:46	2
7	アイスクリーム	15:56	2
1	その他		
1	真鯛兜煮	14:56	1

数量の部分をクリックすると提供数を変更できる様になりました。

旅館陣屋 ▾ レストラン ▾ 部屋食 ▾ 部屋夕食 ▾ 2020/04/14 ↻

松風(15:06~16:16)

お客様: 滝田 翔平
アレルギー: 1名甲殻類アレルギー アレルギーなし

順	料理	時刻	数
1	貴賓会席		
1	白舞茸の土瓶蒸し	15:06	2
2	桜鯛と筍のお造り	15:16	2
3	筍と鰯の焼き物	15:26	2
4	鰯と太刀魚の炙り梅肉	15:36	2
5	真鯛兜煮	15:46	2
6	白飯/赤出し/香の物	15:56	2
7	アイスクリーム	16:06	2
1	その他		
1	真鯛兜煮	15:06	1

梅(17:30~17:40)

お客様: 陣屋 華子
アレルギー: パイナップル・キウイアレルギー

順	料理	時刻	数
1	ふぐ会席	17:30	2

松風(17:30~18:40)

お客様: 滝田 翔平
アレルギー: 1名甲殻類アレルギー アレルギーなし

順	料理	時刻	数
1	貴賓会席		
1	白舞茸の土瓶蒸し	17:30	1/2
2	桜鯛と筍のお造り	17:40	2
3	筍と鰯の焼き物	17:50	2
4	鰯と太刀魚の炙り梅肉	18:00	2
5	真鯛兜煮	18:10	2
6	白飯/赤出し/香の物	18:20	2
7	アイスクリーム	18:30	2
1	その他		
1	真鯛兜煮	17:30	1

料理名の部分をクリックするとメモが記入できるようになりました。

松風(17:30~18:40)

お客様: 滝田 翔平
アレルギー: 1名 甲殻類アレルギー アレルギ-なし

順	料理	時刻	数
1 貴賓会席			
1	白舞茸の土瓶蒸し	17:30	1/2
2	桜鯛と筍のお造り	17:40	2
3	筍と鰯の焼き物	17:50	2
4	減塩対応	18:00	2
5	真鯛兜煮	18:10	2
6	白飯/赤出し/香の物	18:20	2
7	アイスクリーム	18:30	2
1 その他			
1	真鯛兜煮	17:30	1

松風(17:30~18:40)

お客様: 滝田 翔平
アレルギー: 1名 甲殻類アレルギー アレルギ-なし

順	料理	時刻	数
1 貴賓会席			
1	白舞茸の土瓶蒸し	17:30	1/2
2	桜鯛と筍のお造り	17:40	2
3	筍と鰯の焼き物	17:50	2
4	鰯と太刀魚の炙り梅肉	18:00	2
5	真鯛兜煮	18:10	2
6	白飯/赤出し/香の物	18:20	2
7	アイスクリーム	18:30	2
1 その他			
1	真鯛兜煮	17:30	1

- ・ 料理進捗に厨房レイアウトが追加されました。

打刻順に料理をソートできる様になり、全ての料理提供順を確認できます。

また、料理メモも備考欄に表示されます。

ホーム Chatter 予約ポップ ルームインジケータ 予定表 レポート ご予約 一括予約 タイムテーブル お客様 取引先 仕入 会計商品 欄切 オーダーエントリー マルチタスク 料理進捗 入金済込 プロジェクト管理

旅館陣屋 厨房 2020/04/14

時刻	商品	数量	場所	備考	商品	数量
18:00	アイスクリーム	2	松風		真鯛兜煮	3
17:50	白飯/赤出し/香の物	2	松風		桜鯛と筍のお造り	2
17:40	真鯛兜煮	2	松風		筍と鰯の焼き物	2
17:30	鰯と太刀魚の炙り梅肉	2	松風	減塩対応	鰯と太刀魚の炙り梅肉	2
17:20	筍と鰯の焼き物	2	松風		白飯/赤出し/香の物	2
17:10	桜鯛と筍のお造り	2	松風		アイスクリーム	2
17:00	真鯛兜煮	1	松風		ふぐ会席	2
17:00	白舞茸の土瓶蒸し	1	松風		白舞茸の土瓶蒸し	1
18:00	ふぐ会席	2	橋			
17:00	白舞茸の土瓶蒸し	1	松風			

厨房レイアウトも切替可能で、注文内容により表示させる場所を分けることが可能です。(オーダーエントリー定義情報に KITCHENS タグの追加)

ホーム Chatter 予約ポップ ルームインジケータ 予定表 レポート ご予約 一括予約 タイムテーブル お客様 取引先 仕入 会計商品 欄切 オーダーエントリー マルチタスク 料理進捗 入金済込 プロジェクト管理

旅館陣屋 厨房 2020/04/14

All 和食厨房 ドリンク

時刻	商品	数量	場所	備考	商品	数量
19:50	白飯/赤出し/香の物	2	松風		真鯛兜煮	6
19:50	白飯/赤出し/香の物	2	松風		桜鯛と筍のお造り	4
19:40	真鯛兜煮	2	松風		筍と鰯の焼き物	4
19:40	真鯛兜煮	2	松風		鰯と太刀魚の炙り梅肉	4
19:30	鰯と太刀魚の炙り梅肉	2	松風	減塩対応	白飯/赤出し/香の物	4
19:30	鰯と太刀魚の炙り梅肉	2	松風	減塩対応	白舞茸の土瓶蒸し	2
19:20	筍と鰯の焼き物	2	松風		ふぐ会席	2
19:20	筍と鰯の焼き物	2	松風			
19:10	桜鯛と筍のお造り	2	松風			
19:10	桜鯛と筍のお造り	2	松風			
19:00	真鯛兜煮	1	松風			

- ・ オーダーエントリー画面に簡易*レイアウトを追加しました。

旅館陣屋 従業員：陣屋コネクト

元 陣屋
お部屋：須磨

部屋 会計 レイアウト 印刷 注文商品 3 件 履歴 日本語

ドリンク 会席 料理

和真鯛の兜煮	和牛ステーキ 100g
和牛ステーキ 200g	お造り盛り合せ
天麩羅盛り合せ	焼きたて卵焼き
やまと豚 桜味噌漬け焼き	土瓶蒸し

(会計レイアウト) (須磨)

商品	数量	金額	取消	順番	備考
和真鯛の兜煮	1	¥5,000	取消	1	
お造り盛り合せ	1	¥3,000	取消	2	
焼きたて卵焼き	1	¥1,000	取消	3	

注文商品
¥9,000
注文取消 注文確定!

下部の注文欄で提供順や、備考（メモ）を記入できます。

(会計レイアウト) (須磨)

商品	数量	金額	取消	順番	備考
和真鯛の兜煮	1	¥5,000	取消	1	減塩
お造り盛り合せ	1	¥3,000	取消	2	
焼きたて卵焼き	1	¥1,000	取消	3	減塩

注文商品
¥9,000
注文取消 注文確定!

- ・ オーダーエントリー画面で予約のない部屋に注文を確定したタイミングで予約を自動作成できるようになりました。
予約のない部屋をクリック（長押し）します。



注文画面がでますので入力し、注文確定をクリックします。この時、会計レイアウトは簡易*以外を選んでおく必要があります。

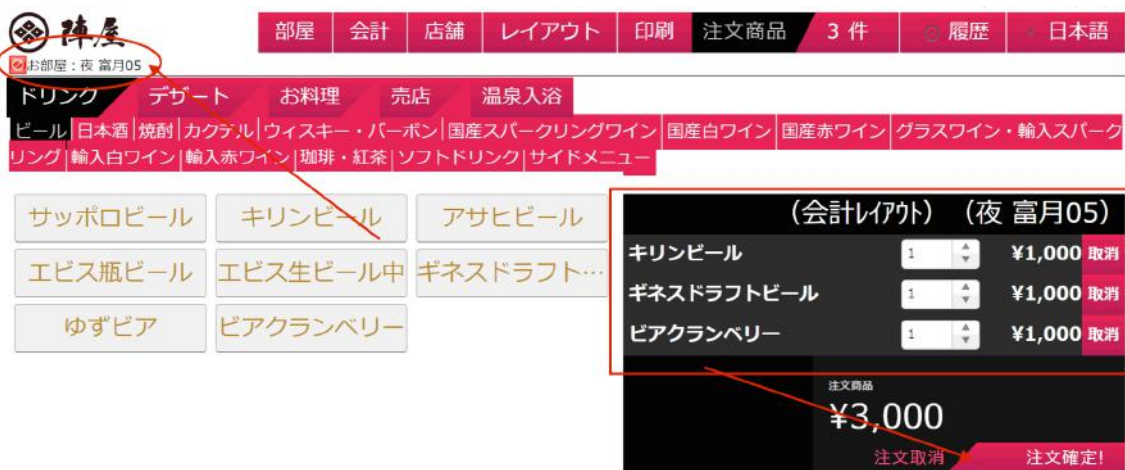

注文確定にあわせて予約が作成されます。



予約名は部屋名となり、お客様名は上様となります。また、予約人数や予約タイプのデフォルト値を事前に設定できます。

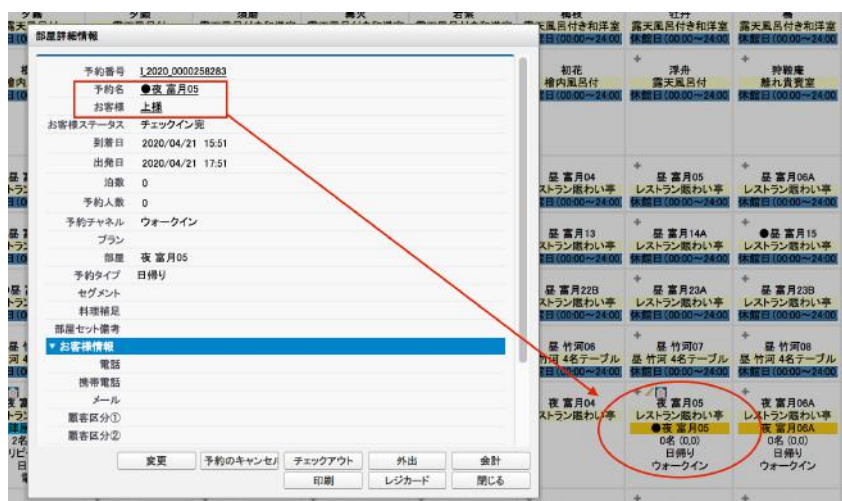

複数テーブルをクリックすると確定前に複数の部屋を選択することも可能です。



- ・ 勘定奉行連携 CSV に部門コードの設定、取得元を変更した出力モードの追加（勘定奉行連携関連定義情報に OUTPUT_TYPE_MODE の追加）

	A	B	C	D	E	F	G	H	I	J	K	L	M	N	O	P				
2	OB0001	CSJS005	CSJS200	CSJS201	CSJS202	CSJS213	CSJS203	CSJS220	CSJS222	CSJS221	CSJS300	CSJS301	CSJS302	CSJS313	CSJS303	CSJS320	CSJS322	CSJS321		
3		2020/4/1	71101	135	0	10000		0	0	新室No:	71102	531		50000	7	10		0	新室No:	
4		2020/4/1	71101	142		92850		0		新室No:	71101	142		10000					0	新室No:
5		2020/4/1	71101	135	0	10000		0		新室No:	71104	534		33000	7	10			0	新室No:
6		2020/4/1				0		0		新室No:	71104	534		6600	7	10			0	新室No:
7		2020/4/1				0		0		新室No:	71105	535		1840	7	10			0	新室No:
8		2020/4/1				0		0		新室No:	71105	535		1630	7	10			0	新室No:
9		2020/4/1				0		0		新室No:	71105	535		1630	7	10			0	新室No:
		2020/4/1				0		0		新室No:	71105	535		2250	7	10			0	新室No:

- ・ Jintacconnect アプリケーションの Lightning 対応

不具合改修

- ・ 清掃ステータスをインスペ完にした際、ルームインジケータに一つ前の清掃ステータスに設定された色が表示される不具合改修
- ・ 非課税商品を会計書にて印刷した際に内税が表示される不具合改修
- ・ タイムテーブル上で3部屋以上を同時に予約作成するとエラーが表示される不具合改修